# ROPAŽU NOVADA TRANSPORTA INFRASTRUKTŪRAS ATTĪSTĪBAS TEMATISKAIS PLĀNOJUMS

## ROPAŽU NOVADA IELU UN CEĻU KATEGORIJAS

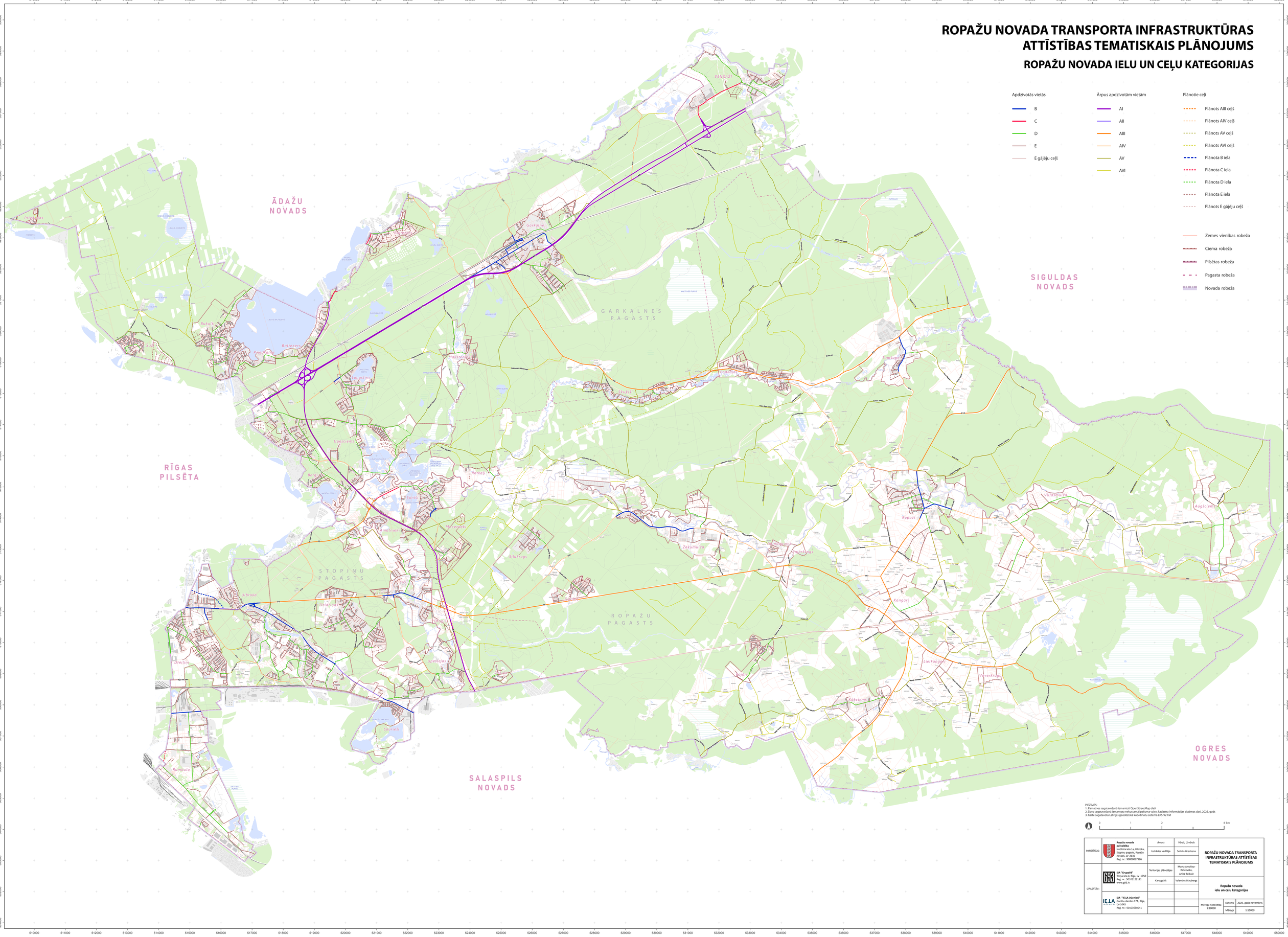


PIEZĪMES:
1. Pamatnes sagatavošanā izmantoti OpenStreetMap dati
2. Datu sagatavošanā izmantotā nekustamā īpašuma valsts kadastra informācijas sistēmas dati, 2025. gads
3. Karte sagatavota Latvijas ģeodēzisko koordinātu sistēmā LKS-92 TM

0 1 2 4 km

| | | | | | |
|---|---|---|---|---|---|
| IZSTRĀDĀTĀJS: | **Ropažu novada pašvaldība** Institūta iela 1a, Ulbroka, Stopiņu pagasts, Ropažu novads, LV-2130 Reģ. nr.: 90000067986 | *Amats* | *Vārds, Uzvārds* | | **ROPAŽU NOVADA TRANSPORTA INFRASTRUKTŪRAS ATTĪSTĪBAS TEMATISKAIS PLĀNOJUMS** |
| | | Iniciēšanas vadītāja | Solvita Grediņena | | |
| IZPILDĪTĀJS: | **SIA "Grupa93"** Torņa iela 4, Rīga, LV-1050 Reģ. nr.: 50103129191 www.g93.lv | Teritorijas plānotājs | Marta Amoliņa-Kalēnieka, Anita Bekule | | **Ropažu novada ielu un ceļu kategorijas** |
| | | Kartogrāfs | Valentīns Blaubergs | | |
| | **SIA "IE.LA inženieri"** Garību dambis 17A, Rīga, LV-1045 Reģ. nr.: 50103698041 | | | | |
| | | | | Mērogs noteikšība 1:10000 | Datums: 2025. gada novembris |
| | | | | | Mērogs: 1:15000 |