GARKALNES NOVADA TERITORIJAS PLĀNOJUMS 2013. - 2024. GADAM /2015. GADA GROZĪJUMI/

GARKALNES NOVADA TERITORIJAS FUNKCIONĀLAIS ZONĒJUMS

Mērogs 1:15 000
(Mēroga noteiktība 1:10 000)

Garkalnes novada domes saistošie noteikumi Nr. 10
"Garkalnes novada teritorijas plānojums 2013. - 2024. gadam ar 2015. gada grozījumiem"

Apstiprināts ar Garkalnes novada domes 2015. gada 22. decembra sēdes lēmumu (protokols Nr.13, 2.§)

Garkalnes novada domes priekšsēdētāja:

Mārīņš Gundars Bauze - Krastiņš

GROZĪJUMUS IZSTRĀDĀJA:

GARKALNES NOVADA DOME
Brīvības gatve 469
Rīga
LV 1024

www.garkalne.lv

Teritorijas plānojuma izstrādes vadītāja, teritorijas plānotāja - Sandra Čučāne
Garkalnes novada būvvaldes vadītāja - Jānis Ģerbičs
Garkalnes novada būvvaldes arhitekte - Aija Martinsone
Ģeogrāfe - teritorijas plānotāja - Ilona Ķīnasta
Ģeogrāfe - teritorijas plānotāja - Inga Valdmane
Kartogrāfs - Jānis Skudra

Karšu izdi:
Latvijas Ģeoprostorās informācijas aģentūra
2009.g. lietotājvārds un parole Garkalnes N-V daļā; LKS-92 koordinātu asteme; vecā zemes atsavināšana 2010.g. jūnija redakcija dati

GARKALNES NOVADA TERITORIJAS PLĀNOJUMS
2013. - 2024. GADAM
/2015. GADA GROZĪJUMI/

GARKALNES NOVADA TERITORIJAS FUNKCIONĀLAIS ZONĒJUMS

Mērogs 1:15000

0 0,5 1 2 km
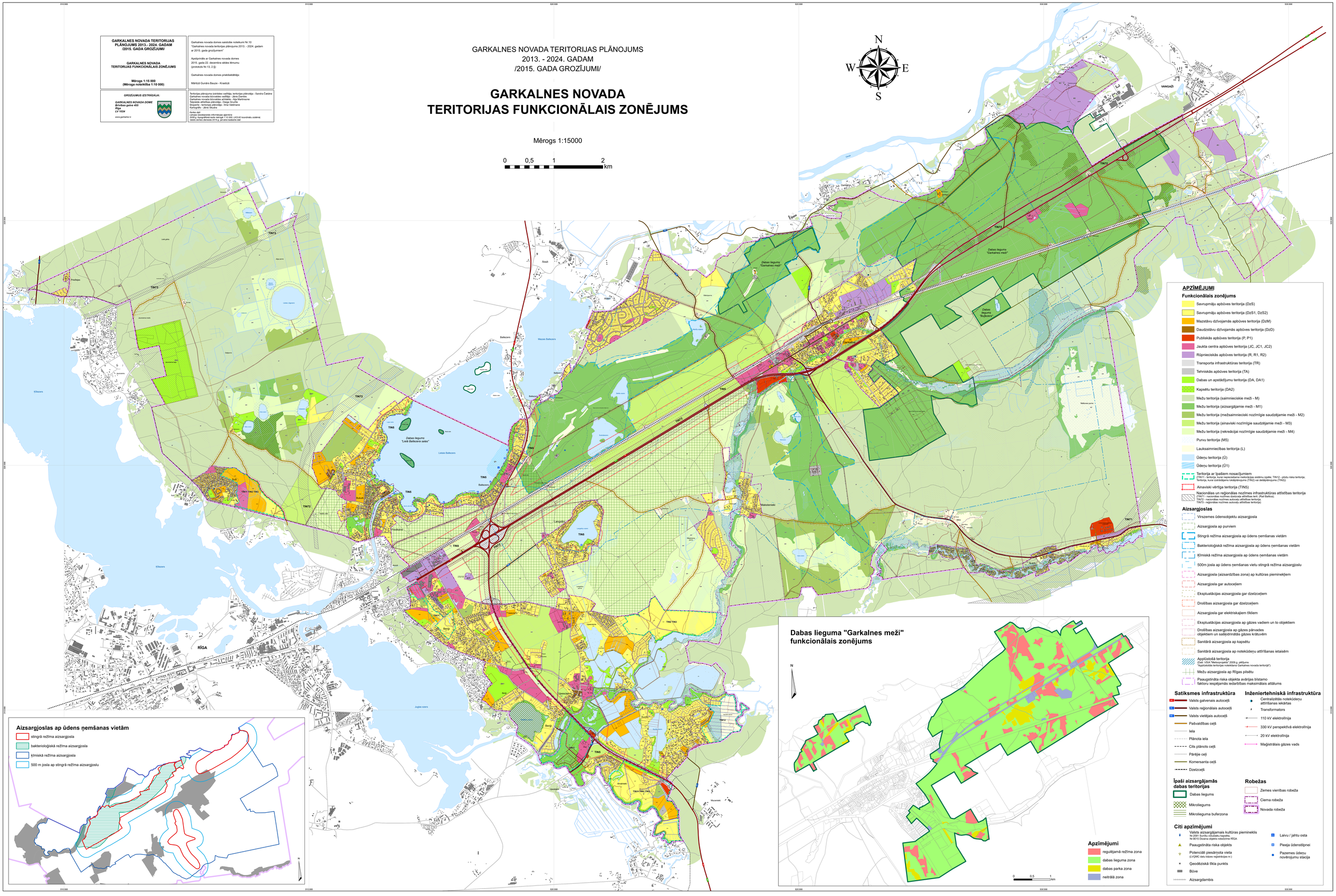
N W E S